

Grundriss OG

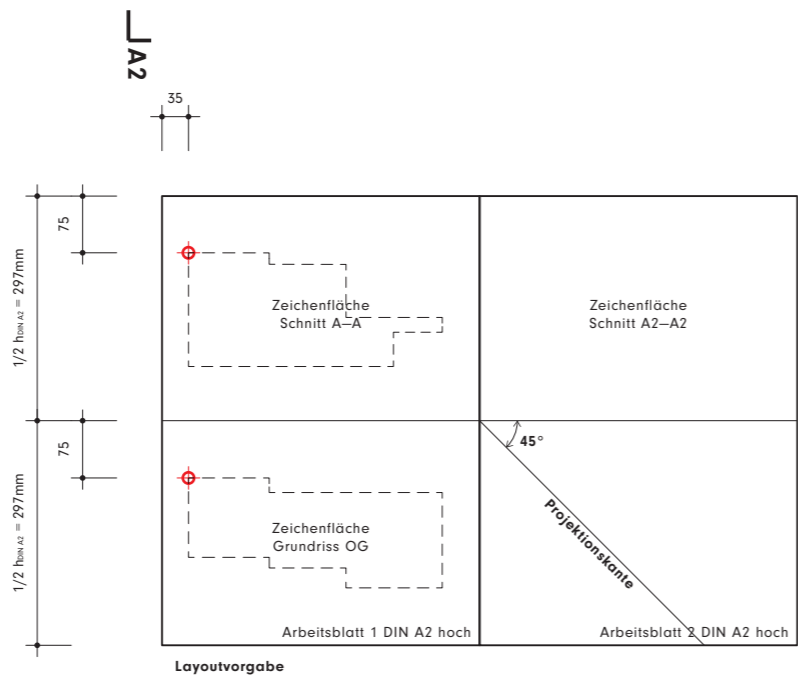

Layoutvorgabe

Zeichnungsvorgabe  
Vorlageblatt (1/4)



Aufgabe 2

Die Konstruktionslinien sind auf den Arbeitsblättern vollständig durchgezogen zu erhalten!

ACHTUNG! Beim Druck der Vorlageblätter ist darauf zu achten, dass der Skalierfaktor 100% beträgt und das Blattformat nicht in den Druckbereich skaliert/angepasst wird!

Der Grundriss OG und der Schnitt A–A sind anhand der Vorlageblätter und Layoutvorgaben in Bleistift auf die Arbeitsblätter zu übertragen. Der Schnitt A2–A2 ist anhand der Vorlageblätter und Layoutvorgaben in Bleistift auf den Arbeitsblättern zu entwickeln.

Von den oben genannten Zeichnungen sind die geforderten Tuschezeichnungen zu erstellen.

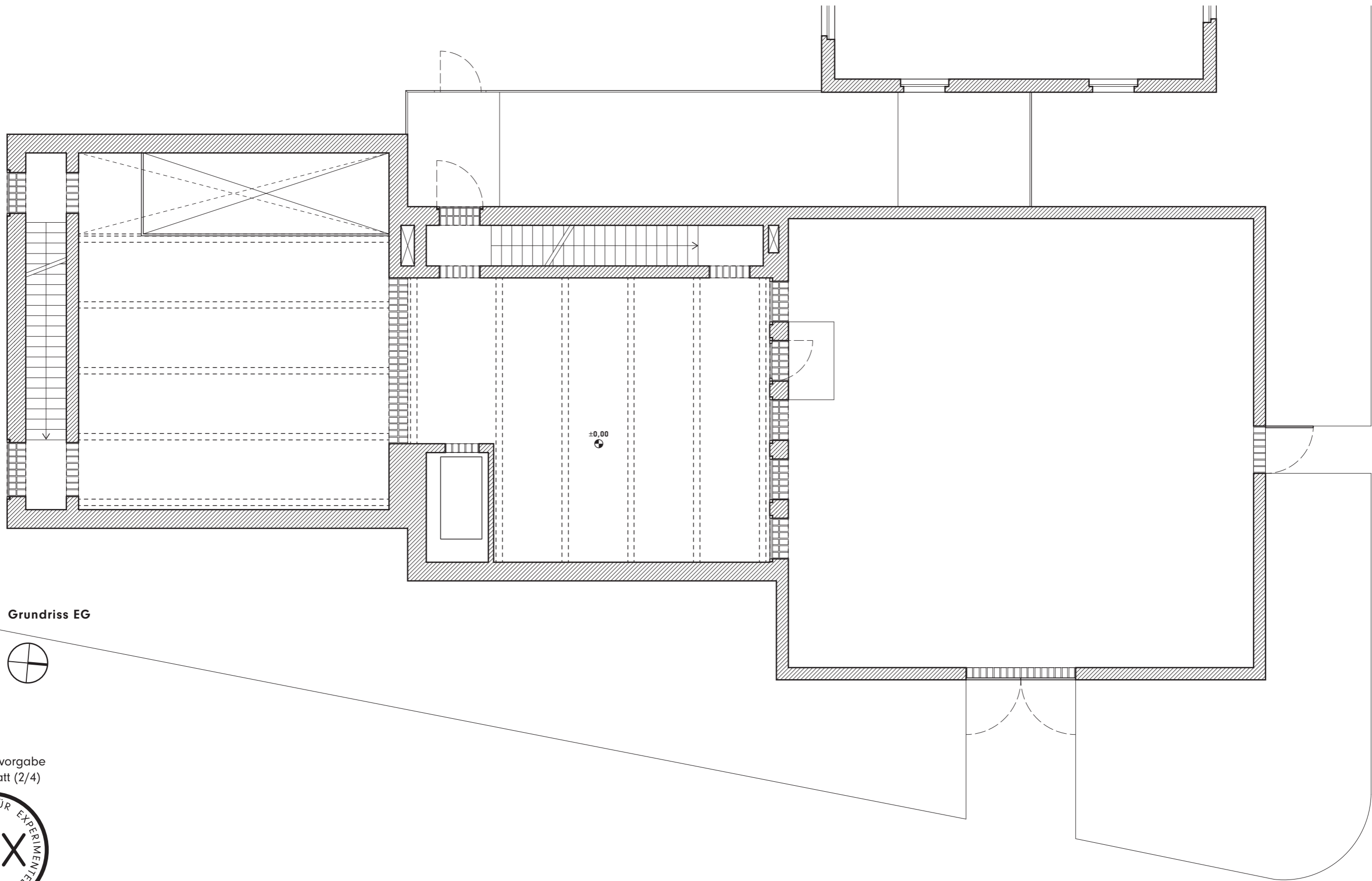

Grundriss EG





Zeichnungsvorgabe  
Vorlageblatt (2/4)

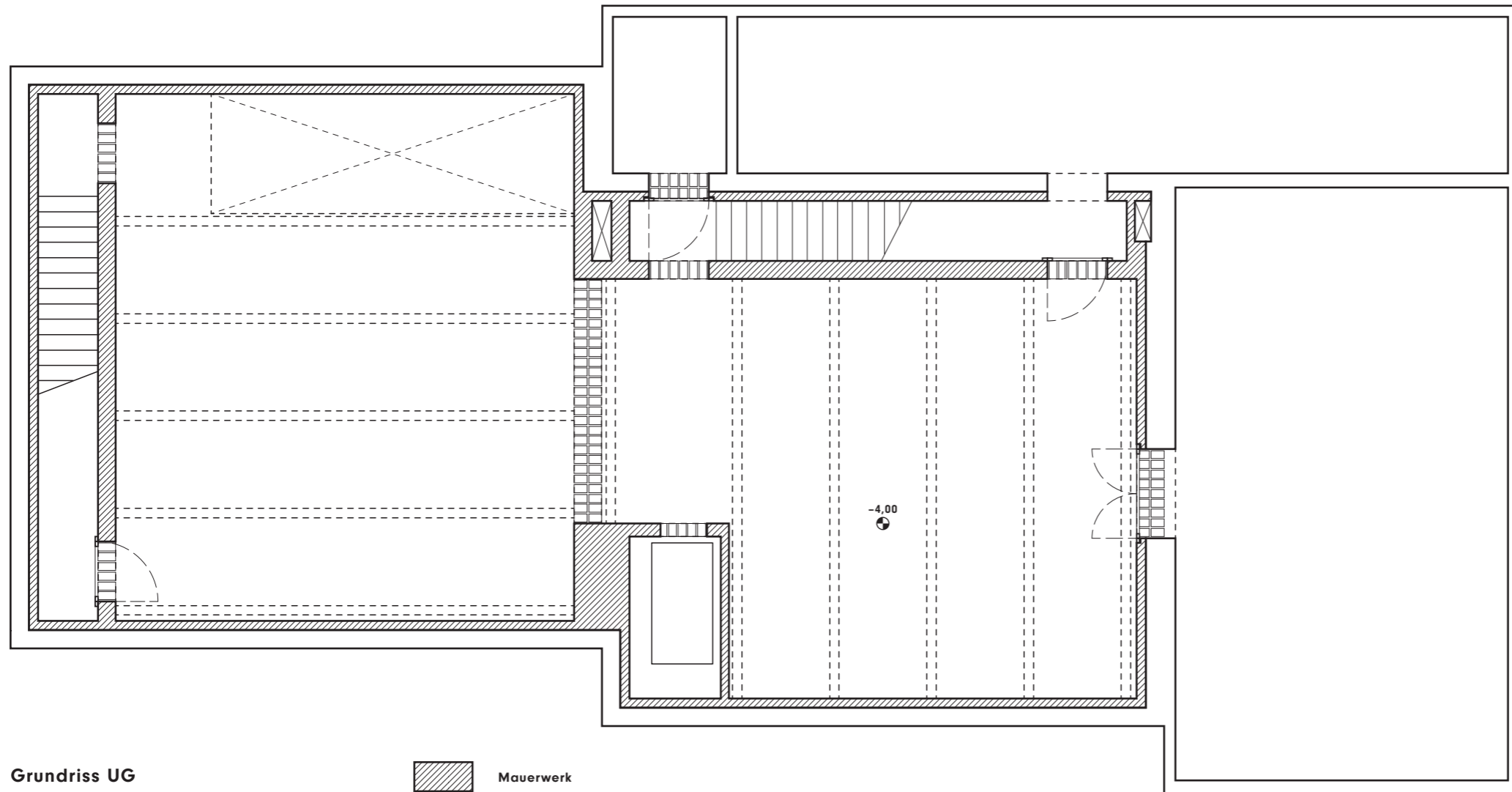



Grundriss UG

-  Mauerwerk
-  Stahlbeton

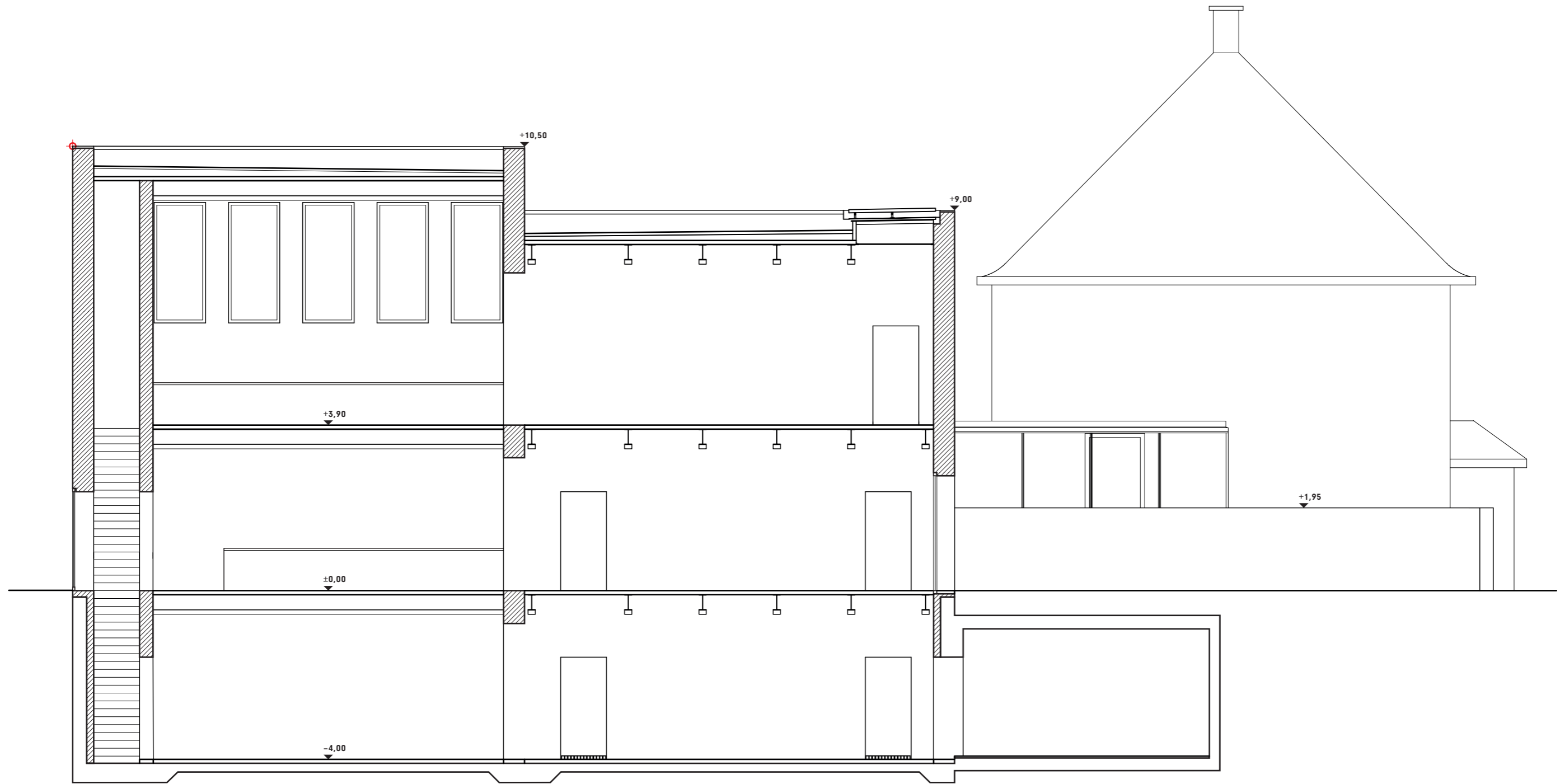

Schnitt A-A

Zeichnungsvorgabe  
Vorlageblatt (4/4)



Aufgabe 2